Produktdatenblatt

EB19020
Artikelnummer

ETZEL® Diensthemd Nord, langarm

Hochwertiges Olymp-Qualitätsdiensthemd.

- ausgestattet mit Kentkragen
- Flausch für Ärmelabzeichen links
- Tunnel für Dienstgradabzeichen
- zwei aufgesetzte Brusttaschen mit Patte
- linke Brusttasche mit zusätzlicher Paspeltasche für Merkbuch
- Bequemlichkeitsfalte im Rückenteil

Farbe: dunkelblau
Größen: 37/38 - 55/56 (ab Größe H45/46 Übergrößenzuschlag)
Grammatur: 130 g / m²
Material: 80 % Baumwolle und 20 % Polyester (knitterarm)

Hinweis:
Die Passform entspricht der der Polizei Diensthemden.
Da das Tragen von Schutzwesten berücksichtigt wurde, fallen die Hemden etwas größer aus (ca. 1/2 Größe) als handelsüblich.

Größentabelle

Größe	XS 35/36	S 37/38	M 39/40	L 41/42	XL 43/44	2XL 45/46	3XL 47/48	4XL 49/50	5XL 51/52	6XL 53/54	7XL 55/56
A	54	57	60	63	66	69	72	76	80	85	90
B	81	81	81	81	86	86	90	90	90	90	90
C	65	65	65	65	65	65	65	65	65	65	65

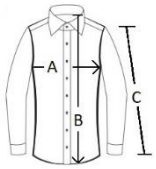

Individuelle Bedruckung

Das Diensthemd wird standardmäßig auf der linken Brust und auf dem Rücken silber-reflektierend bedruckt. Andere Positionen/Veredelungsarten wie Bestickung sind als Sonderanfertigung auf Anfrage möglich.
Die Druckfolie entspricht der Norm EN ISO 20471:2013.

Pflegehinweise

Im Schonwaschgang bei 60°C waschen

Nicht Bleichen

Trocknen im Schonprogramm bei niedriger Temperatur

Bügeln bis max. 150ºC

Nicht chemisch reinigen

Qualitätsstandards

TEXTILES VERTRAUEN
Geprüft auf Schadstoffe
nach Oeko-Tex® Standard 100

Bitte beachten Sie die eingenähte Pflegeanleitung im Textil, bei bedruckter Kleidung beachten Sie bitte folgende Hinweise:
Wir empfehlen grundsätzlich bedruckte Textilien bei maximal 40° C zu waschen (am besten mit 30° C), um die Druckqualität nicht zu beeinträchtigen. Die bedruckte Ware vor dem Waschen bitte **auf links drehen** und möglichst nicht mit anderen Textilien mit Reißverschluss, oder anderen Elementen welche an der Bedruckung reiben könnten, waschen. Im Druckbereich der bedruckten Textilien nur von der Rückseite mit niedriger Bügeltemperatur bügeln.

Weichspüler/Vollwaschmittel
Weichspüler setzen sich nach dem Waschgang an den Gewebefasern fest wodurch die Atmungsaktivität des Gewebes spürbar verringert werden kann. Schweiß kann nicht mehr aufgenommen werden und somit nicht mehr nach außen abgeleitet werden. Insbesondere bei bedruckten Kleidungsstücken muss auf Weichspüler verzichtet werden, da die Chemie den Klebstoff angreift und sich die Beschriftung lösen kann.