# Produktdatenblatt

**EF20140931**
Artikelnummer

## ETZEL® Feuerwehr Diensthemd langarm

Feuerwehr Diensthemd gemäß Verwaltungsvorschriften (VWV) Baden-Württemberg.

- langarm mit Kentkragen
- zwei Brusttaschen mit Patten
- Schultertunnel für Dienstgradabzeichen
- Feuerwehremblem Baden-Württemberg aufgestickt (links, oberhalb der Patte)
- Form: modern fit

**Farbe:** weiß oder dunkelblau
**Größen:** dunkelblau: 37/38 - 55/56 (ab 45/46 Übergrößenzuschlag)
weiß: 37/38 - 57/58 (ab 45/46 Übergrößenzuschlag)
41/42 - 47/48 (extra langer Arm)
**(auch als Damenmodell erhältlich)**
**Grammatur:** ca. 120 g / m²
**Material:** 80 % Baumwolle und 20 % Polyester

## Größentabelle

| Größe | XS 35/36 | S 37/38 | M 39/40 | L 41/42 | XL 43/44 | 2XL 45/46 | 3XL 47/48 | 4XL 49/50 | 5XL 51/52 | 6XL 53/54 | 7XL 55/56 | 8XL 57/58 |
|---|---|---|---|---|---|---|---|---|---|---|---|---|
| **A** | 54 | 57 | 60 | 63 | 66 | 69 | 72 | 76 | 80 | 85 | 90 | 95 |
| **B** | 81 | 81 | 81 | 81 | 86 | 86 | 90 | 90 | 90 | 90 | 90 | 90 |
| **C** | 65 | 65 | 65 | 65 | 65 | 65 | 65 | 65 | 65 | 65 | 65 | 65 |
| **extra langer Arm** | - | - | - | 70 | 70 | 70 | 70 | - | - | - | - | - |

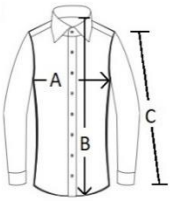


Alle Maßtabellen und Größenangaben unter Vorbehalt! Durch Schnittoptimierung kann es zu geringfügigen Maßabweichungen kommen, weshalb wir eine Anprobe bei ETZEL Behördenausstatter empfehlen. Sonderanfertigungen sind möglich.
A (= ½- Oberweiter), C (= Armlänge) +/- 1,5 cm und B (= Länge) +/- 2cm

## Pflegehinweise

Im Schonwaschgang bei 60°C waschen

Nicht Bleichen

Trocknen im Schonprogramm bei niedriger Temperatur

Bügeln bis max. 150ºC

Nicht chemisch reinigen

## Qualitätsstandards

TEXTILES VERTRAUEN
Geprüft auf Schadstoffe
nach Oeko-Tex® Standard 100

Bitte beachten Sie die eingenähte Pflegeanleitung im Textil, bei bedruckter Kleidung beachten Sie bitte folgende Hinweise:
Wir empfehlen grundsätzlich bedruckte Textilien bei maximal 40° C zu waschen (am besten mit 30° C), um die Druckqualität nicht zu beeinträchtigen. Die bedruckte Ware vor dem Waschen bitte **auf links drehen** und möglichst nicht mit anderen Textilien mit Reißverschluss, oder anderen Elementen welche an der Bedruckung reiben könnten, waschen. Im Druckbereich der bedruckten Textilien nur von der Rückseite mit niedriger Bügeltemperatur bügeln.

**Weichspüler/Vollwaschmittel**
Weichspüler setzen sich nach dem Waschgang an den Gewebefasern fest wodurch die Atmungsaktivität des Gewebes spürbar verringert werden kann. Schweiß kann nicht mehr aufgenommen werden und somit nicht mehr nach außen abgeleitet werden. Insbesondere bei bedruckten Kleidungsstücken muss auf Weichspüler verzichtet werden, da die Chemie den Klebstoff angreift und sich die Beschriftung lösen kann.